

1. Licentieovereenkomst

BELANGRIJK! LEES DEZE OVEREENKOMST ALVORENS DE SOFTWARE TE INSTALLEREN!

Het aanvaarden van deze overeenkomst geeft u het recht tot gebruik van deze software, de software blijft echter altijd het eigendom van De jongens van de Computer. Wanneer u deze overeenkomst niet aanvaardt, kunt u van uw aankoop afzien en dient u het pakket terug te leveren aan uw leverancier, binnen de 7 (zeven) werkdagen.

In deze overeenkomst worden de volgende termen gebruikt:

- De ontwikkelaar = De jongens van de Computer
- De gebruiker = Diegene die het pakket heeft aangekocht
- Het pakket = Carmen TV Builder
- De sleutel = Softwarematige beveiligingssleutel

De gebruiker mag het pakket slechts op 1 (één) computer installeren. De sleutel dient geïnstalleerd te worden op de computer waarop het programma Builder is geïnstalleerd. Gebruik van het pakket in een netwerkconfiguratie is enkel toegestaan wanneer er slechts 1 (één) exemplaar van het programma Builder per sleutel geïnstalleerd is.

Het is toegestaan om een reservekopie (back-up) te maken van de installatiedisk en/of de programma's zoals ze op de computer van de gebruiker geïnstalleerd staan. U mag de reservekopie enkel voor archiefdoeleinden gebruiken.

Het is niet toegestaan dit programma te decompileren of te disassembleren, tenzij u hiervoor voorafgaandelijk uitdrukkelijke schriftelijke toestemming hebt gekregen van de ontwikkelaar.

De gebruiker is er zich van bewust dat hij bij gebruik van het pakket, de geldende regelgeving met betrekking tot de auteursrechten dient na te leven. Het pakket mag niet gebruikt worden voor doeleinden die niet in overeenstemming zijn met deze wetgeving. De ontwikkelaar levert u enkel de software voor de weergave van videobestanden en afbeeldingen en het beheren van de databasegegevens, het aanmaken van de videobestanden en afbeeldingen en naleven van de reglementering met betrekking tot de auteursrechten valt volledig ten laste van de gebruiker.

De ontwikkelaar kan onder geen enkel beding verantwoordelijk gesteld worden voor eender welke schade die kan geleden worden door installatie en/of gebruik van dit pakket.

De ontwikkelaar heeft het recht om af te zien van verdere ontwikkeling en/of ondersteuning van dit pakket.

Door het installeren van dit pakket aanvaardt U automatisch de hierboven gestelde gebruikersovereenkomst.

2. Inleiding

Builder is het programma dat de kabelkrant genereert. Dit wordt gedaan aan de hand van de in Content Manager ingegeven informatie en de formatplan aangemaakte formats. Daarbij wordt rekening gehouden met het aantal keer dat informatie al zichtbaar is geweest in de krant. Mochten commercials buiten de boot dreigen te vallen, doordat bijvoorbeeld in formatplan geen reclameblokken zijn aangemaakt, zal Builder geheel automatisch een noodblok samenstellen waarin alsnog uw adverteerders voorbij komen.

3. Systeemvereisten

3.1 Hardware

In principe is elke PC die Windows kan draaien geschikt om met Builder te werken, maar omdat builder geïnstalleerd staat bij op de uitzendserver, stellen we de volgende aanbevolen configuratie voor:

- Intel Pentium Intel i3 of gelijkwaardig
- 4 GB RAM geheugen
- Videokaart (of compatibel), minimaal ingesteld op 800 op 600 pixels
- 500 Mb vrije schijfruimte
- Netwerkaart
- Geluidskaart

Uiteraard geldt hier, zoals vaak in de computerwereld het geval is, ook de regel dat meer beter is.

3.2 Software

Builder is getest en goed bevonden onder volgende operatingsystem:
Windows 7 en Windows 8.1

3.3 Netwerk

Dit beheersprogramma is het enige programma voor Carmen TV dat op dezelfde computer als waar de playout op draait, geïnstalleerd staat. Alle andere beheersprogramma communiceren via een netwerk of internetverbinding met de Builder en playout. Indien U vragen hebt over het configureren van Uw netwerk voor gebruik met de Carmen TV, dan kunt u altijd contact met ons opnemen, wij helpen u graag op de goede weg.

4. Installatie

Zorg ervoor dat de PC waarop u builder gaat installeren stabiel draait, en sluit alle andere applicaties die nog aan het draaien zijn af. Ook moet de Settingsmanager al geïnstalleerd zijn. Start de CD-Rom waarop Carmen TV staat op en klik op de setupper.

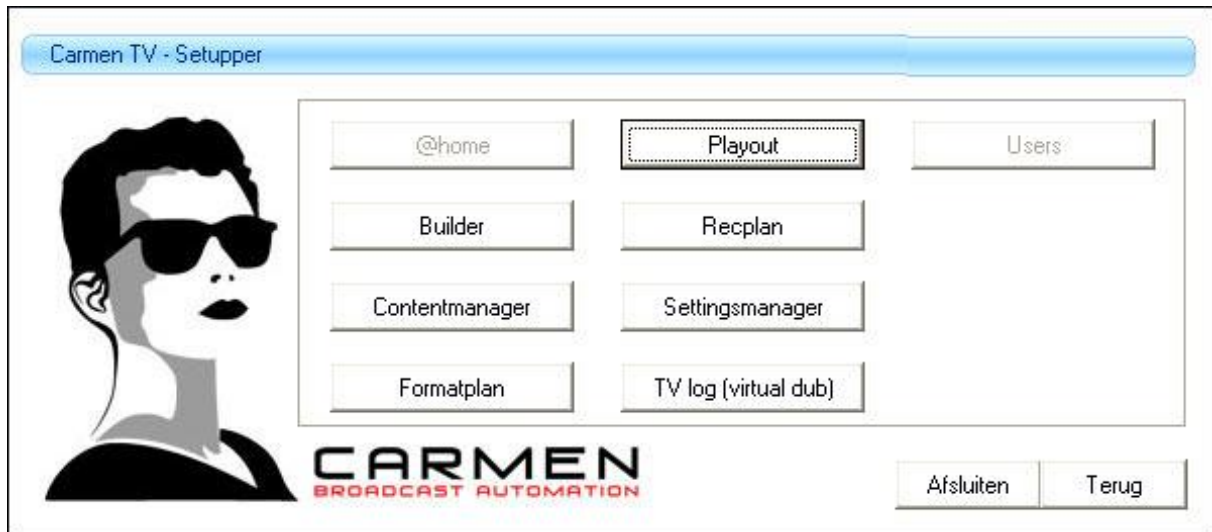

Kies uit het installatiemenu de optie om Builder te installeren en vervolg de installatie als uitgelegd in de algemene handleiding.

U kan nu opgeven op welke locatie het programma moet geïnstalleerd worden, dit is altijd op de locale harde schijf! Nooit op de server! Enkel de databasebestanden worden op de server geplaatst.

5. Builder gebruiken

Wanneer u Builder wenst te gebruiken moeten de volgende programma's ook geïnstalleerd zijn:

- Settingsmanager
- Contentmanager
- Formatplan
- Payout

Start nu Builder op door te dubbelklikken op het Builder Icoontje op uw desktop.



Na het verwelkomingscherm krijgt u het hoofdscherm van het programma te zien. Daarin zit u nu de tekst verschijnen met hoeveel pagina's er gegenereerd zijn en hoelang de cyclus is.

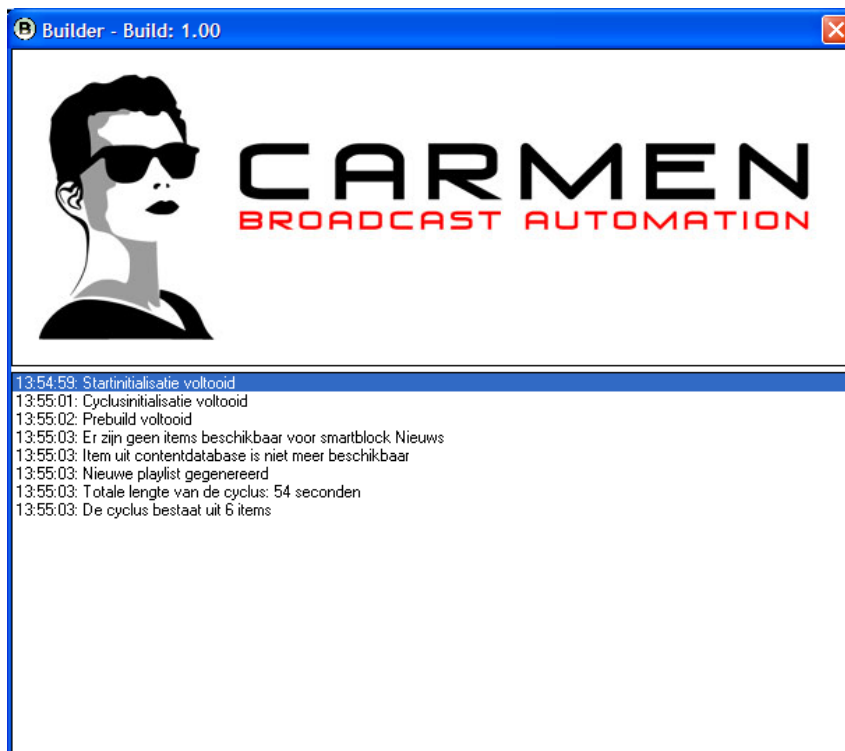

U heeft nu de builder geactiveerd. Dit programma verstuurd de informatie naar de payout om de kabelkrant daarop zichtbaar te maken.

5.1 Logfiles

Elke keer als Builder aan het einde van een cyclus komt, wordt er overnieuw een cyclus gegenereerd. Van elke generatie wordt in de map c:\CarmenTV\Builder\Log een logfile weggezet. Hieruit kunt u enige informatie over het generatieproces halen.