

## 1. Licentieovereenkomst

### BELANGRIJK! LEES DEZE OVEREENKOMST ALVORENS DE SOFTWARE TE INSTALLEREN!

Het aanvaarden van deze overeenkomst geeft u het recht tot gebruik van deze software, de software blijft echter altijd het eigendom van De jongens van de Computer. Wanneer u deze overeenkomst niet aanvaardt, kunt u van uw aankoop afzien en dient u het pakket terug te leveren aan uw leverancier, binnen de 7 (zeven) werkdagen.

In deze overeenkomst worden de volgende termen gebruikt:

- De ontwikkelaar = De jongens van de Computer
- De gebruiker = Diegene die het pakket heeft aangekocht
- Het pakket = Carmen TV Injector
- De sleutel = Softwarematige beveiligingssleutel

De gebruiker mag het pakket slechts op 1 (één) computer installeren. De sleutel dient geïnstalleerd te worden op de computer waarop het programma Injector is geïnstalleerd. Gebruik van het pakket in een netwerkconfiguratie is enkel toegestaan wanneer er slechts 1 (één) exemplaar van het programma Injector per sleutel geïnstalleerd is.

Het is toegestaan om een reservekopie (back-up) te maken van de installatiedisk en/of de programma's zoals ze op de computer van de gebruiker geïnstalleerd staan. U mag de reservekopie enkel voor archiefdoeleinden gebruiken.

Het is niet toegestaan dit programma te decompileren of te disassembleren, tenzij u hiervoor voorafgaandelijk uitdrukkelijke schriftelijke toestemming hebt gekregen van de ontwikkelaar.

De gebruiker is er zich van bewust dat hij bij gebruik van het pakket, de geldende regelgeving met betrekking tot de auteursrechten dient na te leven. Het pakket mag niet gebruikt worden voor doeleinden die niet in overeenstemming zijn met deze wetgeving. De ontwikkelaar levert u enkel de software voor de weergave van videobestanden en afbeeldingen en het beheren van de databasegegevens, het aanmaken van de videobestanden en afbeeldingen en naleven van de reglementering met betrekking tot de auteursrechten valt volledig ten laste van de gebruiker.

De ontwikkelaar kan onder geen enkel beding verantwoordelijk gesteld worden voor eender welke schade die kan geleden worden door installatie en/of gebruik van dit pakket.

De ontwikkelaar heeft het recht om af te zien van verdere ontwikkeling en/of ondersteuning van dit pakket.

Door het installeren van dit pakket aanvaardt U automatisch de hierboven gestelde gebruikersovereenkomst.

## **2. Inleiding**

Met het programma Injector is het mogelijk om berichten die via e-mail verzonden worden of via Content Manager @home ingevoerd worden, toe te voegen aan de kabelkrant. Het programma plaatst de ontvangen informatie bij in de content database.

### **3. Systeemvereisten**

#### **3.1 Hardware**

In principe is elke PC die Windows kan draaien geschikt om met Injector te werken, maar om comfortabel te werken stellen we volgende aanbevolen configuratie voor :

- Intel Pentium IV vanaf 1800 MHz of gelijkwaardig
- 512 Mb RAM geheugen
- Videokaart, ingesteld op 1024 x 768 pixels
- 10 Mb vrije schijfruimte
- Netwerkkkaart
- Geluidskaart

Uiteraard geldt hier, zoals vaak in de computerwereld het geval is, ook de regel dat meer beter is.

#### **3.2 Software**

De Settings Manager is getest en goed bevonden onder volgende operatingsystem:

- Windows XP

#### **3.3 Netwerk**

De Injector draait normaal gesproken niet op de uitzend PC of fileserver. Normaal gezien draait u. Omdat het programma externe informatie plaatst in databases, is het noodzakelijk dat de PC waarop Injector ingestalleerd is, ook een internetverbinding heeft.

#### 4. Installatie

Zorg ervoor dat de PC waarop u Injector gaat installeren stabiel draait, en sluit alle andere applicaties die nog aan het draaien zijn af. Start de CD-Rom waarop Carmen TV staat op en klik op CarmenTV.exe. Het installatieprogramma start nu op, vervolg de installatie als uitgelegd in de algemene handleiding.

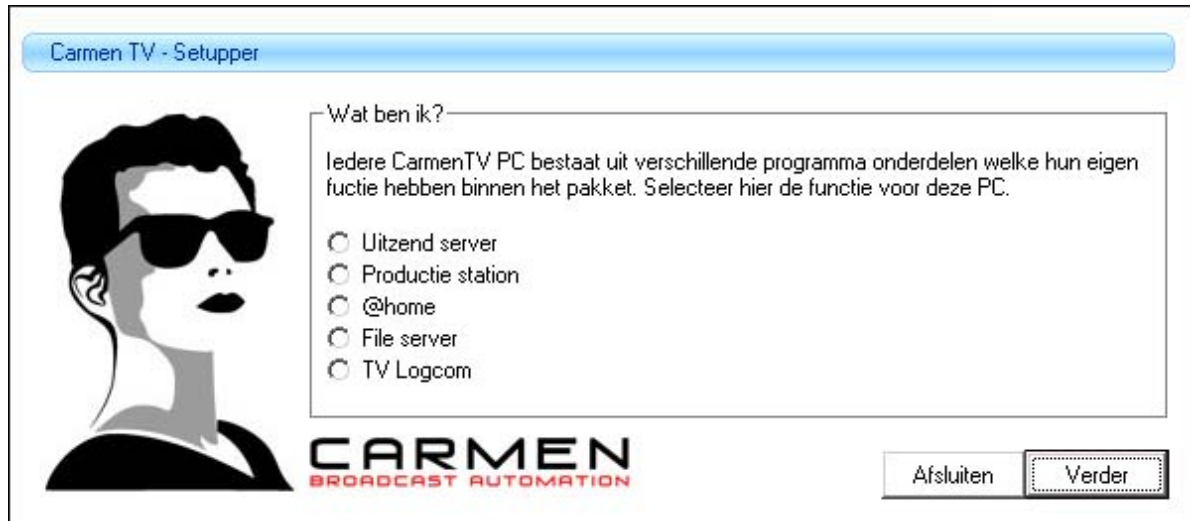

U kan nu opgeven op welke locatie het programma moet geïnstalleerd worden, dit is altijd op de lokale harde schijf! Nooit op de server! Enkel de databasebestanden worden op de server geplaatst.

## 5. Injector gebruiken

Wanneer u Contant Manager wenst te gebruiken moet minimaal het volgende programma ook geïnstalleerd zijn:

- Builder.

Start nu Settings Manager op door te dubbelklikken op het Injector Icoontje op uw desktop.



Het programma wordt nu opgestart en er wordt geprobeerd verbinding te maken met de pop-server om berichten die via e-mail verzonden zijn, op te halen.

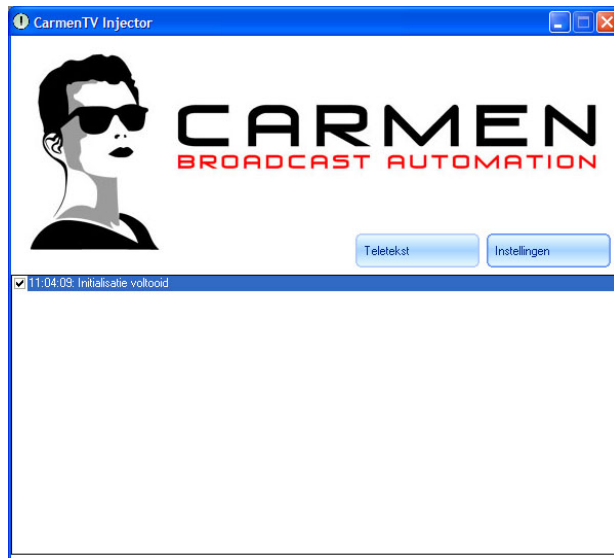

### 5.1 Instellingen

Om het programma te kunnen gebruiken, dient u eerst een aantal instellingen te maken. Klik hiervoor op de knop Instellingen



#### 5.1.1 Typegerelateerde regels

Voor elk type berichten en afbeeldingen die u in uw kabelkrant heeft zitten, heeft u de mogelijkheid om content via e-mail toe te voegen. Om te bepalen in welk type de content hoort, geeft u bij elk type een Toegangscode aan. Ook bepaalde u hoeveel dagen een bericht zichtbaar mag blijven of wanneer een bericht standaard verwijderd moet worden. Bij nieuws zou dit bijvoorbeeld standaard 3 dagen zichtbaar blijven. Berichten voor kerst worden per 25-12 verwijderd.

Totslotte geeft u aan of berichten die u ontvangt door een supervisor gecontroleerd moeten worden en wanneer er bij een bericht afbeeldingen horen, welk type hiervoor beschikbaar is.

Brontype	Type	Toegangscode	
Berichten	Lokaal Nieuws	<input type="text"/>	
Afbeeldingen	Intro Lokaal Nieuws	Standaard einddatum	<input type="text"/> dagen na vandaag.
Berichten	Nationaal Nieuws	Standaard zichtbaarheidsduur	<input type="text"/>
Afbeeldingen	Intro Nationaal Nieuws	Standaard supervisor	Ja <input type="button" value="v"/>
Berichten	Agenda	Type van bijbehorende afbeelding	Intro Lokaal Nieuws <input type="button" value="v"/>
Afbeeldingen	Intro Agenda		
Berichten	Politie Berichten		
Afbeeldingen	Intro Politie Berichten		
Externe RSS import	RSS Nationaal Nieuws		

Heeft u deze informatie aangegeven, dan bepaald u voor welke editie de regel geldig is

Carmen TV

Ook wordt bepaald of informatie de website (RSS export) of teletekst geplaatst moet worden.

Website

Teletekst

Wanneer u alle informatie juist heeft ingevoerd kunt u er voor kiezen om de regel toe te voegen



U ziet de regel nu verschijnen in het venster "Overzicht van reeds aangemaakte regels"

### 5.1.2. Algemene regels

In het venster van de Algemene regels wordt al aangegeven wat hiermee bedoeld wordt.

Algemene regels

De footerdivider is bedoeld om het einde van een bericht aan te geven. Hierdoor is het mogelijk om bijvoorbeeld standaard voetteksten en handtekeningen van e-mailberichten af te halen.

Footer

Wanneer een woord is ingevoerd, drukt u op de knop Toevoegen en het woord wordt toegevoegd aan de lijst met footers



Een footer is een verplicht veld. Pas wanneer dit is ingegeven en gebruikt wordt in de e-mail die naar de Injector gestuurd wordt, zullen berichten opgenomen worden in de wachtrij en daarmee in de kabelkrant.

### 5.1.3. Instellingen voor POP3 account

Om e-mail te kunnen ontvangen, dient u eerst een e-mail adres aan te maken. Zorg ervoor dat het adres exclusief gebruikt wordt voor Carmen TV en niet op en andere PC opgehaald wordt. Voer vervolgens bij de instellingen het adres van de pop3 server in. Bijvoorbeeld pop.internetprovider.nl. Geef ook de gebruikersnaam en het wachtwoord in die bij de e-mail horen.

Instellingen voor POP3 account	
POP3 server	<input type="text" value="0.0.0.0"/>
Gebruikersnaam	<input type="text" value="gebruikersnaam"/>
Wachtwoord	<input type="text" value="wachtwoord"/>

Wanneer u deze instellingen heeft gemaakt, klikt u op de knop Opslaan.



### 5.1.4. E-mail versturen

Wanneer u een e-mail stuurt naar het e-mail adres dat u gebruikt voor Injector, dan dient u dit als volgt te doen:

Bij het onderwerp voert u de toegangscode in die u gebruikt voor het specifieke type.

In het berichtenvenster voert u in de eerste regel de titel in, u laat daarna een regel vrij en kunt daarna het bericht invoeren. Open regels worden ook overgenomen in de kabelkrant. Houdt er rekening mee dat de tekst die u verstuurd niet langer is dan er op 1 pagina van het type past. Stuurt u meer tekst, dan wordt deze niet gepubliceerd.

Wilt u afbeeldingen aan het bericht toevoegen, dan kunt u deze als bijlage aan de e-mail hangen.

Vervolgens kunt u het bericht versturen naar het specifieke e-mail adres en zal het door Injector opgenomen worden in de kabelkrant.

### 5.1.5. Gebruikte onderdelen

Het kan zijn dat u niet alle mogelijkheden van de Injector gebruikt. Daarom is het mogelijk om bepaalde onderdelen uit te zetten. Vink hiervoor het blokje voor de optie leeg. Kies daarna voor opslaan

- Importeren van e-mailberichten
- Importeren van @homeberichten
- Teletekstverwerkingsmodule
- XML output engine



## 5.2 Teletekst

Injector is ook de module die er voor zorgt dat content die ingevoerd is in het programma Content Manager of Content Manager @home op teletekst geplaatst kan worden.

Injector maakt voor het aansturen van de teletekst gebruik van de software, behorende bij de PheText Inserter kaart en het programma PheText. PheText kan rechtstreeks een inserter kaart aansturen, maar ook via ftp verbinding maken met het programma PheTxtServer, welke de inserter kaart aanstuurt. U bent hierin vrij en voor de installatie dient u de gebruiksaanwijzing van de PheText kaart te volgen.

Zodra uw teletekstkaart werkt met de bijbehorende software kunt u aan de slag gaan met Injector. Indien het programma PheText op een ander station staat dan Injector, deelt u de map PheText en maakt u op het station met Injector een driveletter (bijv. Y) aan naar de map PheText op het andere station.

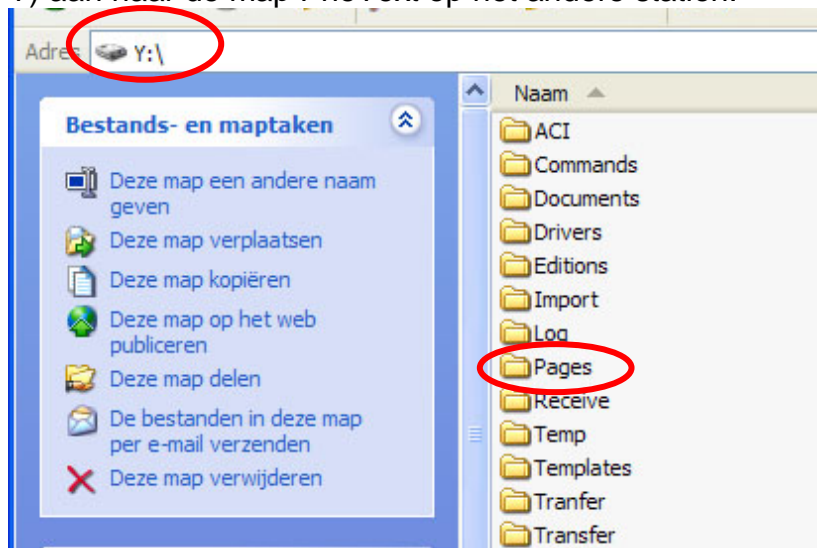

Maak in het programma PheText lege pagina's aan voor de types die u wilt gebruiken voor de teletekst, bijvoorbeeld nieuws. Stel u wilt een indexpagina voor het nieuws en 10 onderliggende pagina's dan maakt u bijv. 110, 111, 112,..... 120 aan. U kunt hier bijvoorbeeld een opmaak voor de kop aan meegeven. Voor de rest laat u deze pagina's leeg.

In Injector drukt u op de knop Teletekst.

Teletekst

Er verschijnt een scherm waarin u teletekst regels kunt aanmaken. Kies een type, bijv. nieuws. Vul het nummer van de indexpagina in, bijv 110. Vul het aantal berichten in, bijv. 10. Selecteer het bestand van de indexpagina. Geef dan de eerste rij en de eerste kolom aan waar Injector de indexpagina mag vullen met informatie. Geef de eerste rij en de eerste kolom aan waar Injector een berichtpagina mag vullen met informatie. Selecteer de bestanden, behorende bij de berichten, dus in ons geval 111.00\_Nieuwsbericht 1.tpg, 112.00\_Nieuwsbericht 2.tpg, etc.

Nieuwe regels invoeren

Alle beschikbare types: Lokaal Nieuws

Nummer van de indexpagina:

Aantal bericht op de indexpagina:

Bestand van de indexpagina:  
 ...

Eerste rij van een item op de indexpagina:

Eerste kolom van een item op de indexpagina:

Eerste rij van de tekst op een berichtenpagina:

Eerste kolom van de tekst op een berichtenpagina:

Bestanden van de berichten: ...

Y:\Pages\102.00\_NieuwsPagina 102.tpg

Y:\Pages\103.00\_NieuwsPagina 103.tpg

Y:\Pages\104.00\_NieuwsPagina 104.tpg

Y:\Pages\105.00\_NieuwsPagina 105.tpg

Y:\Pages\106.00\_NieuwsPagina 106.tpg

Y:\Pages\107.00\_NieuwsPagina 107.tpg

Y:\Pages\108.00\_NieuwsPagina 108.tpg

Y:\Pages\109.00\_NieuwsPagina 109.tpg

Y:\Pages\110.00\_NieuwsPagina 110.tpg

Eventueel kunt u nog aangeven dat op de indexpagina tussen iedere regel een extra enter geplaatst wordt met de optie om-en-om weergeven en kan er een enter na de titel van een bericht worden geplaatst met de bijbehorende optie.

- Om en om weergeven
- Enter na titel

Als alle velden goed zijn ingevuld kunt u de nieuwe regel toevoegen.



Wanneer u in de instellingen van Injector nu de optie teletekstverwerkingsmodule heeft aan staan, zal Injector telkens de teletekstpagina's gaan vullen met berichten. Als de pagina's gevuld zijn, geeft Injector het programma PheText een seintje om de berichten te versturen naar de inserter kaart, of dit nu lokaal is (dus de inserter kaart zit in dezelfde pc als waar PheText op draait) of op afstand (dit is ook in te geven in het programma PheText). Als u het venster wilt sluiten, drukt u op de knop verbergen.

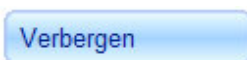

## **6 Hints**

Zorg ervoor dat u het e-mail adres dat u gebruikt voor injector niet op een andere PC ophaalt.

Zorg ervoor dat de toegangscode niet voor iedereen bekend is en dat het een niet te eenvoudige code is. Stel dat u een code invoert als bijvoorbeeld News, dan zou het kunnen dat spamberichten die hetzelfde ontwerp hebben, ook op de krant geplaatst worden. Een ongebruikelijke toegangscode voorkomt dit.

Een footer is een verplicht veld. Pas wanneer dit is ingegeven en gebruikt wordt in de e-mail die naar de Injector gestuurd wordt, zullen berichten opgenomen worden in de wachtrij en daarmee in de kabelkrant.

De XML output werkt pas op het moment dat u in de Settings Manager de juiste waardes ingevuld heeft. Voer allereerst de juiste gegevens in in de Settings Manager en selecteer pas daarna in de Injector dat u gebruik maakt van de XML output.