

## 1. Licentieovereenkomst

### BELANGRIJK! LEES DEZE OVEREENKOMST ALVORENS DE SOFTWARE TE INSTALLEREN!

Het aanvaarden van deze overeenkomst geeft u het recht tot gebruik van deze software, de software blijft echter altijd het eigendom van De jongens van de Computer. Wanneer u deze overeenkomst niet aanvaardt, kunt u van uw aankoop afzien en dient u het pakket terug te leveren aan uw leverancier, binnen de 7 (zeven) werkdagen.

In deze overeenkomst worden de volgende termen gebruikt:

- De ontwikkelaar = De jongens van de Computer
- De gebruiker = Diegene die het pakket heeft aangekocht
- Het pakket = Carmen TV Payout
- De sleutel = Softwarematige beveiligingssleutel

De gebruiker mag het pakket slechts op 1 (één) computer installeren. De sleutel dient geïnstalleerd te worden op de computer waarop het programma Payout is geïnstalleerd. Gebruik van het pakket in een netwerkconfiguratie is enkel toegestaan wanneer er slechts 1 (één) exemplaar van het programma Payout per sleutel geïnstalleerd is.

Het is toegestaan om een reservekopie (back-up) te maken van de installatiedisk en/of de programma's zoals ze op de computer van de gebruiker geïnstalleerd staan. U mag de reservekopie enkel voor archiefdoeleinden gebruiken.

Het is niet toegestaan dit programma te decompileren of te disassembleren, tenzij u hiervoor voorafgaandelijk uitdrukkelijke schriftelijke toestemming hebt gekregen van de ontwikkelaar.

De gebruiker is er zich van bewust dat hij bij gebruik van het pakket, de geldende regelgeving met betrekking tot de auteursrechten dient na te leven. Het pakket mag niet gebruikt worden voor doeleinden die niet in overeenstemming zijn met deze wetgeving. De ontwikkelaar levert u enkel de software voor de weergave van videobestanden en afbeeldingen en het beheren van de databasegegevens, het aanmaken van de videobestanden en afbeeldingen en naleven van de reglementering met betrekking tot de auteursrechten valt volledig ten laste van de gebruiker.

De ontwikkelaar kan onder geen enkel beding verantwoordelijk gesteld worden voor eender welke schade die kan geleden worden door installatie en/of gebruik van dit pakket.

De ontwikkelaar heeft het recht om af te zien van verdere ontwikkeling en/of ondersteuning van dit pakket.

Door het installeren van dit pakket aanvaardt U automatisch de hierboven gestelde gebruikersovereenkomst.

## **2. Inleiding**

Het daadwerkelijk afspelen van de kabelkrant en video wordt verzorgd door de Playout. Het programma wordt aangestuurd door de opdrachten die het krijgt uit de Builder. De Playout zorgt ook voor het faden van de achtergrondmuziek op het moment dat er een videofragment start.

### **3. Systeemvereisten**

#### **3.1 Hardware**

In principe is elke PC die Windows kan draaien geschikt om met Playout te werken, maar omdat Playout geïnstalleerd staat bij op de uitzendserver, stellen we de volgende aanbevolen configuratie voor:

- Intel Pentium Intel i5 of gelijkwaardig
- 8 GB RAM geheugen
- Videokaart (of compatibel), minimaal ingesteld op 800 op 600 pixels
- 500 Mb vrije schijfruimte
- Netwerkaart
- Geluidskaart

Uiteraard geldt hier, zoals vaak in de computerwereld het geval is, ook de regel dat meer beter is.

#### **3.2 Software**

Playout is getest en goed bevonden onder volgende operatingsystem:  
Windows 7 en Windows 8.1

#### **3.3 Netwerk**

De beheersprogramma communiceren via een netwerk of internetverbinding met de Playout. Indien u vragen hebt over het configureren van uw netwerk voor gebruik met de Carmen TV, dan kunt u altijd contact met ons opnemen, wij helpen u graag op de goede weg.

#### 4. Installatie

Zorg ervoor dat de PC waarop u Playout gaat installeren stabiel draait, en sluit alle andere applicaties die nog aan het draaien zijn af. Start de CD-Rom waarop Carmen TV staat op en klik op de setupper.

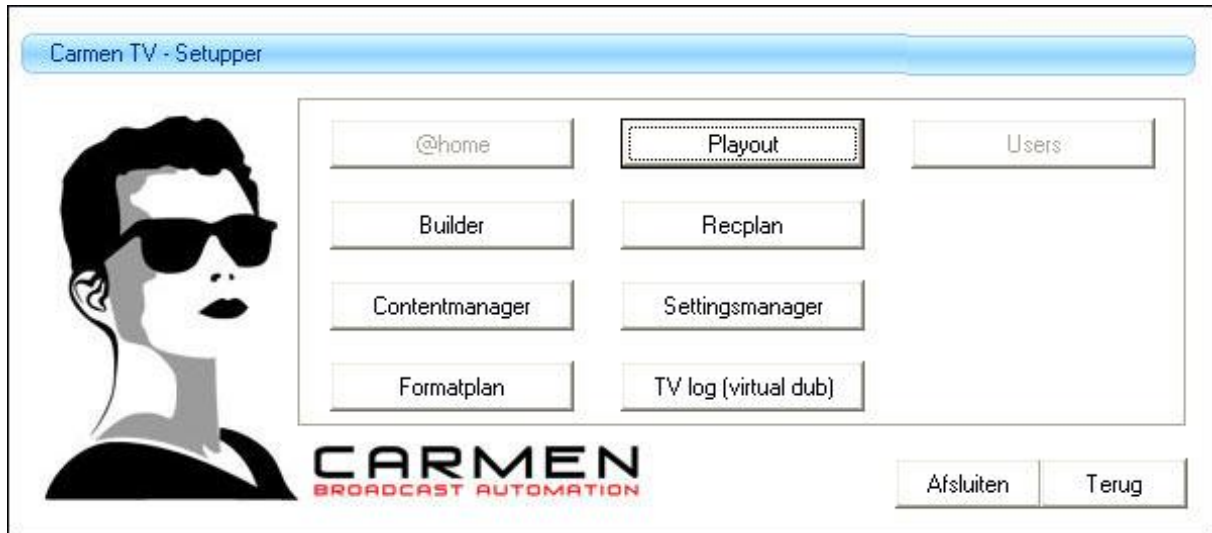

Kies uit het installatiemenu de optie om Playout te installeren en vervolg de installatie als uitgelegd in de algemene handleiding.

## 5. Playout gebruiken

Wanneer u Playout wenst te gebruiken moeten de volgende programma's ook geïnstalleerd zijn:

- Settingsmanager
- Content Manager
- Formatplan
- Builder

Om Playout ook te laten werken, dienen minimaal in de Settings Manager, Content Manager en Formatplan gegevens ingegeven te zijn.

Start nu Playout op door te dubbelklikken op het Playout Icoontje op uw desktop.



Na het verwelkomingscherm krijgt u het hoofdscherm van het programma te zien. Dit is de kabelkrant. De videokaart neemt het beeld van het scherm over.

Er vallen in Playout verder geen instellingen te maken.